

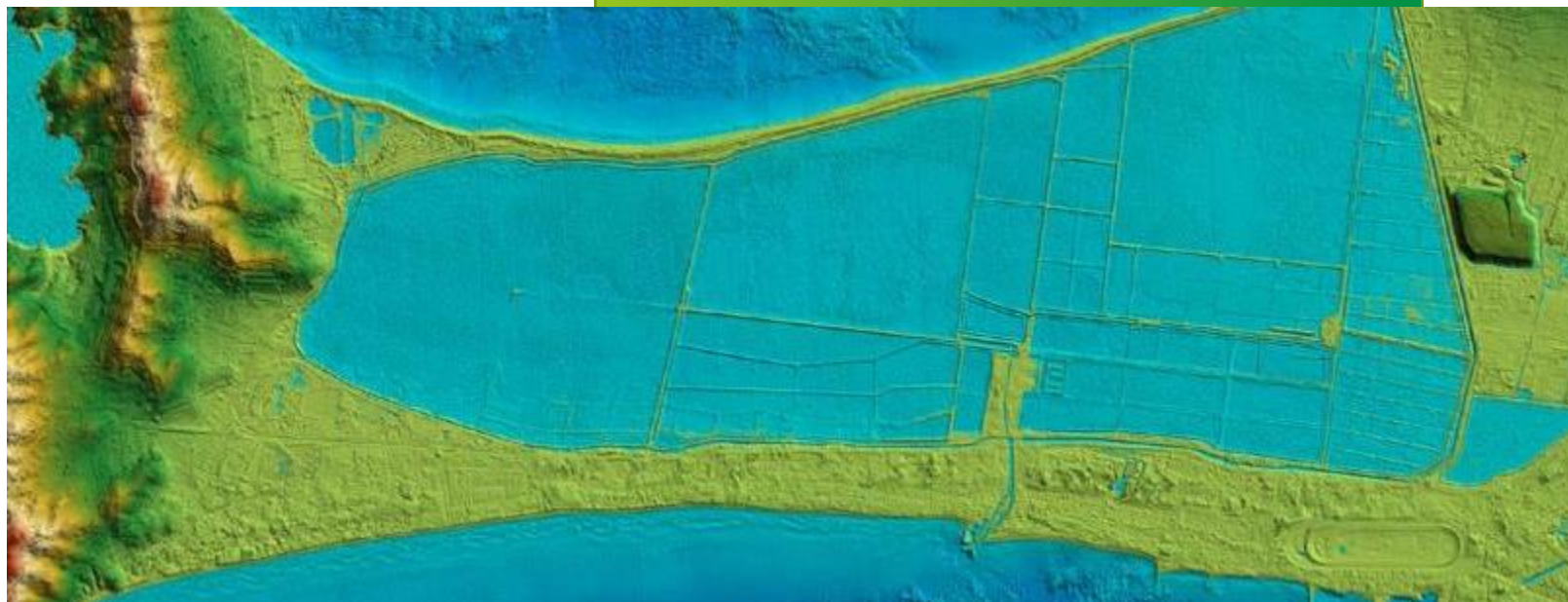

OCS GE BOURGOGNE- FRANCHE-COMTÉ

Journée régionale ROCER



Christel Marquet et Loïc Gondol

IGN – le 15/06/2020

© IGN-SHOM

SOMMAIRE

- 📍 Projet OCS BFC
- 📍 État d'avancement du projet
- 📍 Prochaines étapes



PROJET OCS BFC

CALENDRIER GÉNÉRAL DU PROJET

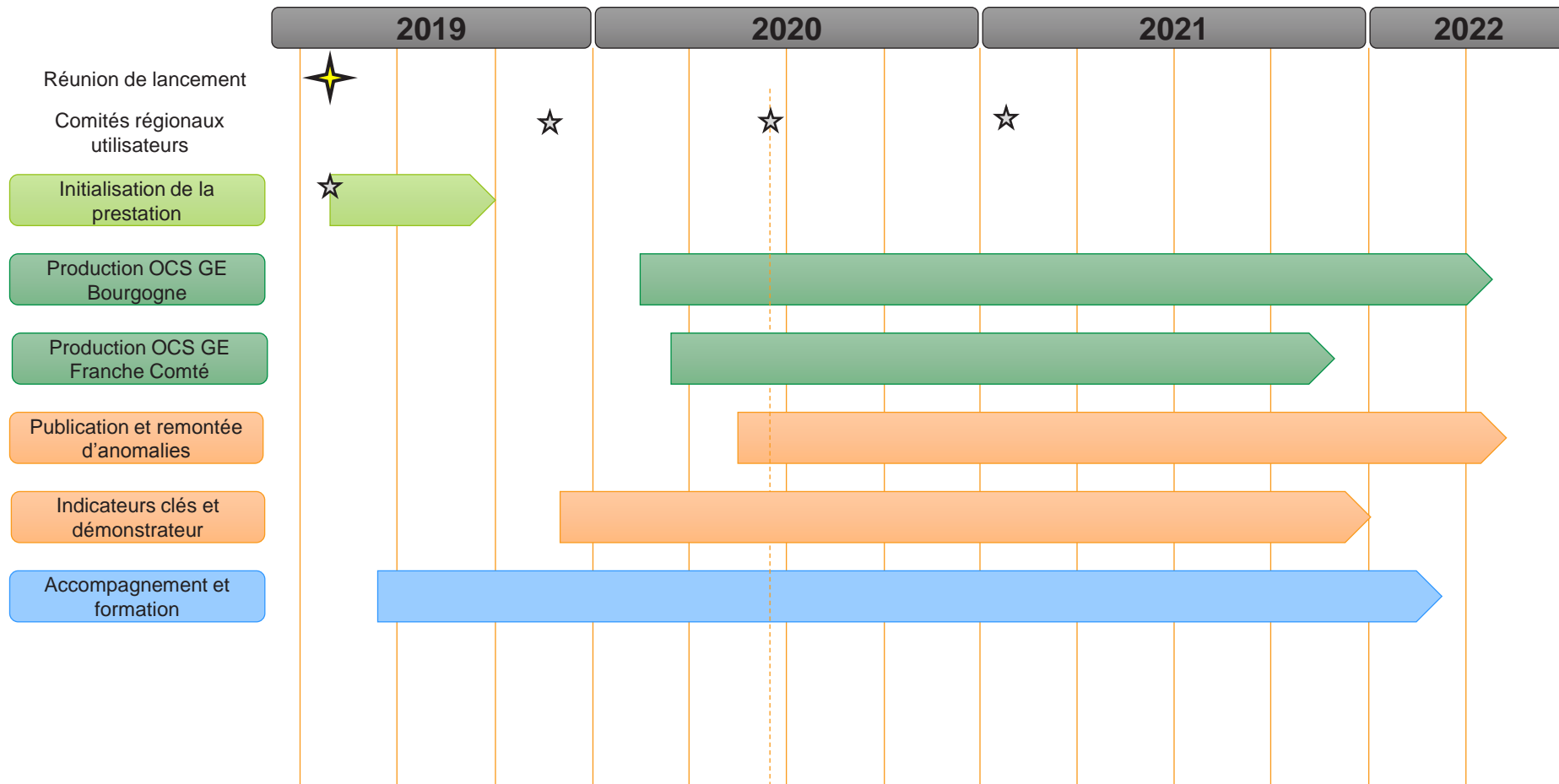



ÉTAT D'AVANCEMENT DU PROJET

ÉTAT D'AVANCEMENT DU PROJET

📍 SERVICES

📍 Indicateurs

📍 Décembre 2019 : atelier recueil de besoins à Dijon

📍 Février 2020 : Rédaction d'une première fiche indicateur et échanges avec IdéoBFC.

Retard dans la production des autres fiches indicateurs (conséquence du confinement). → Fourniture des fiches (v1) prévue en été.

📍 Démonstrateur OcSOL

📍 Réunion de recueil de besoins avec acteurs locaux à prévoir à l'automne 2020

ÉTAT D'AVANCEMENT DU PROJET

📍 PRODUCTION

📍 Démarrée en février 2020.

📍 Formation des sous-traitants en février/mars 2020.

📍 15 jours de retard à date sur les départements 58 et 89 (conséquence du confinement côté sous-traitants)

→ Rythme de production quasiment en phase avec ce qui était prévu lors du lancement en février (avant la crise sanitaire)

📍 En cours de production : 58, 89 et 39

📍 Zones pilotes (25 km²) produites et livrées

📍 Recettes intermédiaires en cours

📍 A suivre : démarrage de la production sur le 21 prévu mi-juin

CALENDRIER DE PRODUCTION

Nom de la tâche	Durée	Début	Fin	2020			2021				2022		
				T2	T3	T4	T1	T2	T3	T4	T1	T2	
▲ PHASE 1 - PRODUCTION DES COUCHES OCS-GE (2 millésimes)	550 jours	Lun 17/02/20	Ven 25/03/22										
▲ BOURGOGNE	550 jours	Lun 17/02/20	Ven 25/03/22										
COTE D'OR (21) - M2017	270 jours	Lun 15/06/20	Ven 25/06/21										
COTE D'OR (21) - M2010	230 jours	Lun 03/05/21	Ven 18/03/22										
▷ NIEVRE (58) - M2017	271 jours	Lun 17/02/20	Lun 01/03/21										
NIEVRE (58) - M2011	257 jours	Mar 01/12/20	Mer 24/11/21										
SAONE-ET-LOIRE (71) - M2018	260 jours	Lun 07/09/20	Ven 03/09/21										
SAONE-ET-LOIRE (71) - M2011	210 jours	Lun 07/06/21	Ven 25/03/22										
▷ YONNE (89) - M2018	280 jours	Lun 16/03/20	Ven 09/04/21										
YONNE (89) - M2011	260 jours	Lun 04/01/21	Ven 31/12/21										
▲ FRANCHE-COMTÉ	507 jours	Lun 13/04/20	Mar 22/03/22										
DOUBS (25) et TERR de BELFORT (90) - M2017	235 jours	Lun 05/10/20	Ven 27/08/21										
DOUBS (25) et TERR de BELFORT (90) - M2010	207 jours	Lun 07/06/21	Mar 22/03/22										
▷ JURA (39) - M2017	230 jours	Lun 13/04/20	Ven 26/02/21										
JURA (39) - M2010	214 jours	Lun 07/12/20	Jeu 30/09/21										
HAUTE-SAONE (70) - M2017	225 jours	Lun 07/09/20	Ven 16/07/21										
HAUTE-SAONE (70) - M2011	194 jours	Lun 19/04/21	Jeu 13/01/22										

EMPRISE ZONES PILOTE 89

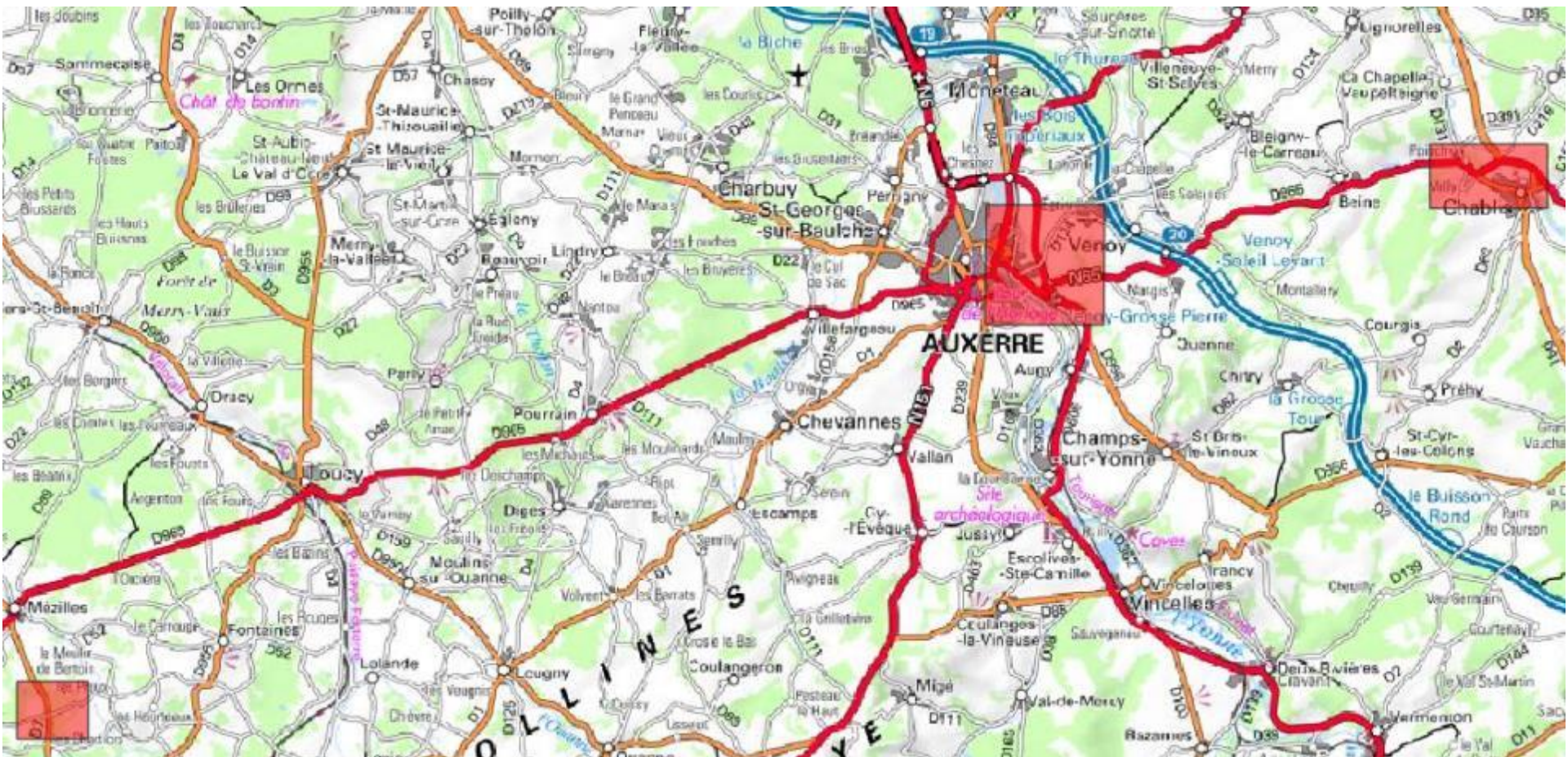

EXEMPLE : COUVERTURE DU SOL, NEVERS

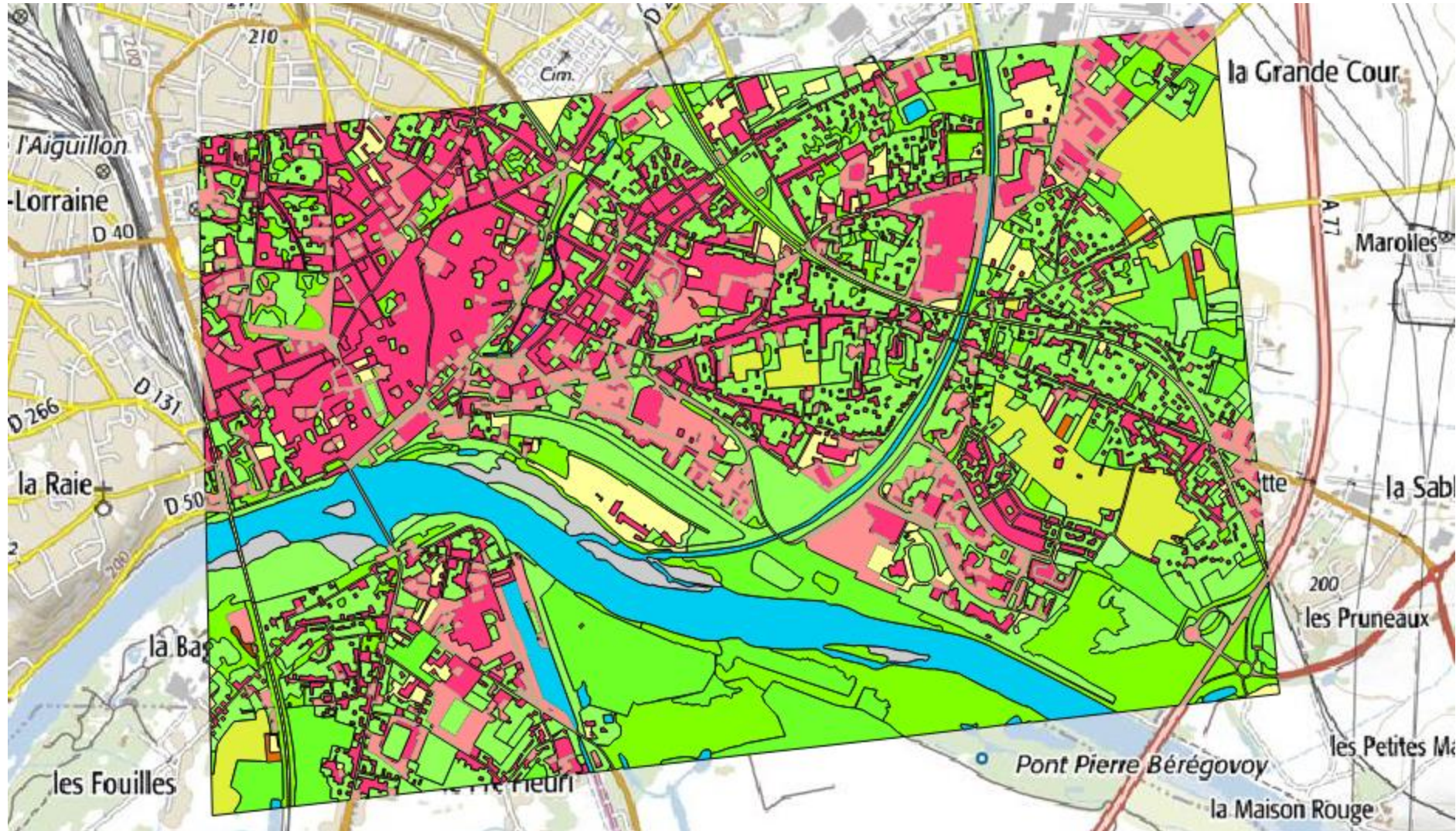

EXEMPLE : USAGE DU SOL, NEVERS

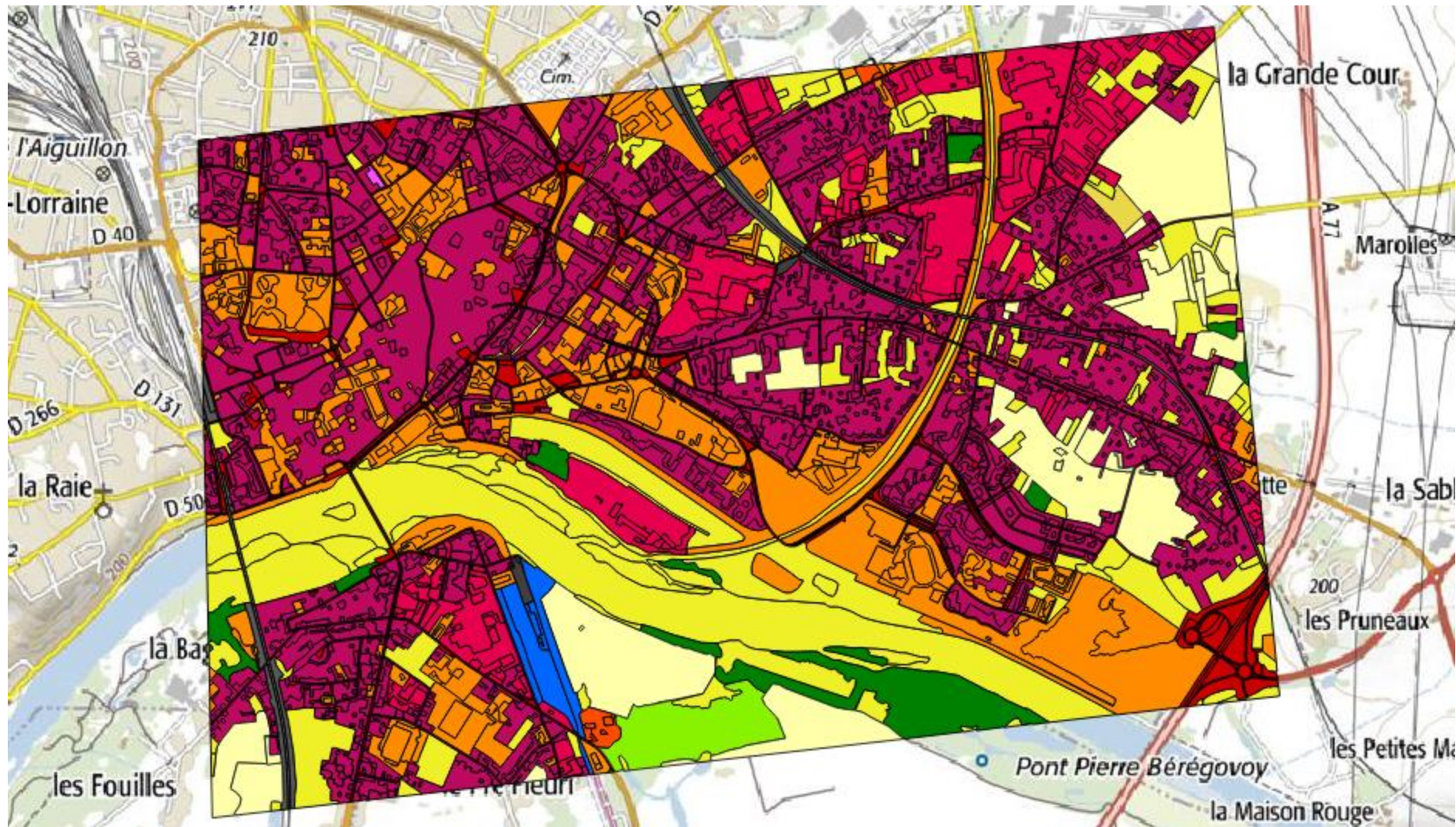

CONTRÔLES AVEC ACTEURS LOCAUX

📍 Formation des acteurs locaux à l'outil collaboratif pour effectuer le contrôle des données produites

📍 1 demi-journée de formation à distance organisée pour les 1^{er} départements produits

+ 1 point téléphonique d'1 heure (questions / réponses) au début des phases de contrôle

📍 Contrôles des zones pilotes 25 km² (**terminés**)

📍 58 : 30/03 au 10/04/2020

📍 89 : 14/04 au 20/04/2020

📍 39 : 18/05 au 29/05/2020

BILAN DES SIGNALEMENTS DES ACTEURS LOCAUX

📍 Sur les 3 zones pilotes : 803 signalements réalisés.

→ Très forte implication

📍 Sur 37 personnes inscrites, 32 ont réalisé au moins 1 signalement

📍 Répartition des signalements selon les catégories suivantes :

Signalements	Nombre
Test / formation	177
Supprimé	6
Hors zone pilote	55
Spécifications (hors specs OCSGE)	225
Distinctions d'usage (en limite de photo-interprétation)	198
Erreurs du prestataire	122
En cours d'analyse	20
TOTAL	803

BILAN DES SIGNALEMENTS DES ACTEURS LOCAUX

📍 Catégorisation des signalements effectués (filtrés des « tests », « supprimé » et « hors zone pilote ») :

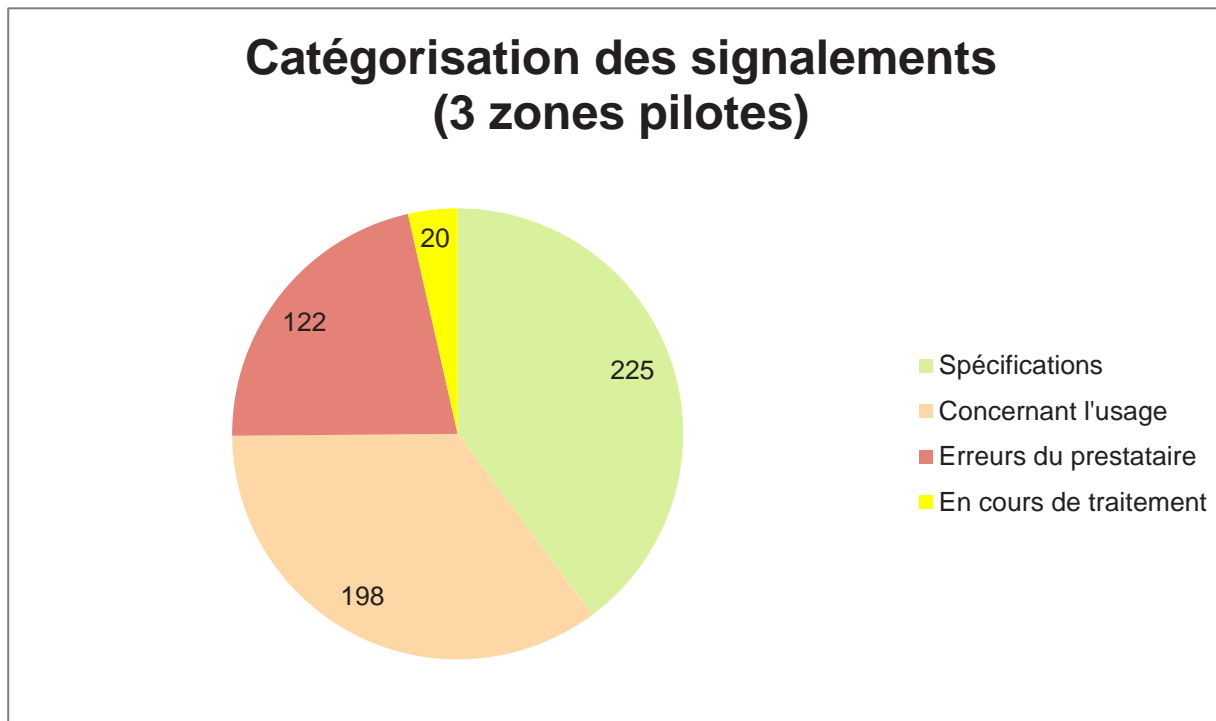

BILAN DES SIGNALEMENTS DES ACTEURS LOCAUX

- 📍 Répartition des signalements par département pilote (filtrés des « tests », « supprimé » et « hors zone pilote »)

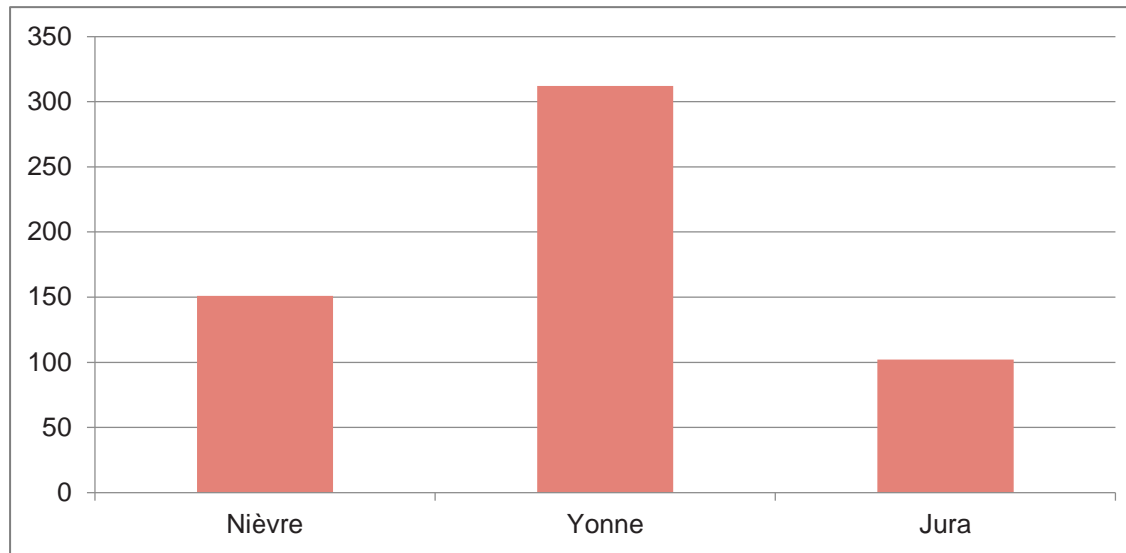

- 📍 Tableau détaillé par département renvoyé, avec la catégorisation associée à chaque signalement ainsi qu'un commentaire lorsque le signalement fait l'objet d'une incompréhension des spécifications de saisie
- Ces signalements forment une matière permettant d'accompagner les utilisateurs et acteurs locaux dans l'appropriation du produit (un des enjeux forts du projet)



PROCHAINES ÉTAPES

PRÉVISIONS

📍 Production

📍 Prévisions pour la fourniture des zones pilotes (prévues pour chaque département de la région)

📍 21 : septembre 2020

📍 70 : octobre 2020

📍 71 : octobre 2020

📍 25-90 : novembre 2020

📍 Prévisions de livraison pour contrôle des départements complets (1^{er} millésime)

📍 58 : septembre 2020

📍 89 : octobre 2020

📍 39 : octobre 2020

📍 21 : février 2021

📍 70 : février 2021

📍 71 : mars 2021

📍 25-90 : mars 2021

PRÉVISIONS

📍 Services

📍 Indicateurs

- 📍 Fiches indicateurs : 1^{ère} version prévue pour l'été
- 📍 2^{ème} atelier sur les indicateurs à prévoir à l'automne 2020

📍 Démonstrateur OcSOL

- 📍 Réunion de recueil de besoins avec acteurs locaux à prévoir à l'automne 2020



INSTITUT NATIONAL
DE L'INFORMATION
GÉOGRAPHIQUE
ET FORESTIÈRE

MERCI DE VOTRE
ATTENTION

ign.fr

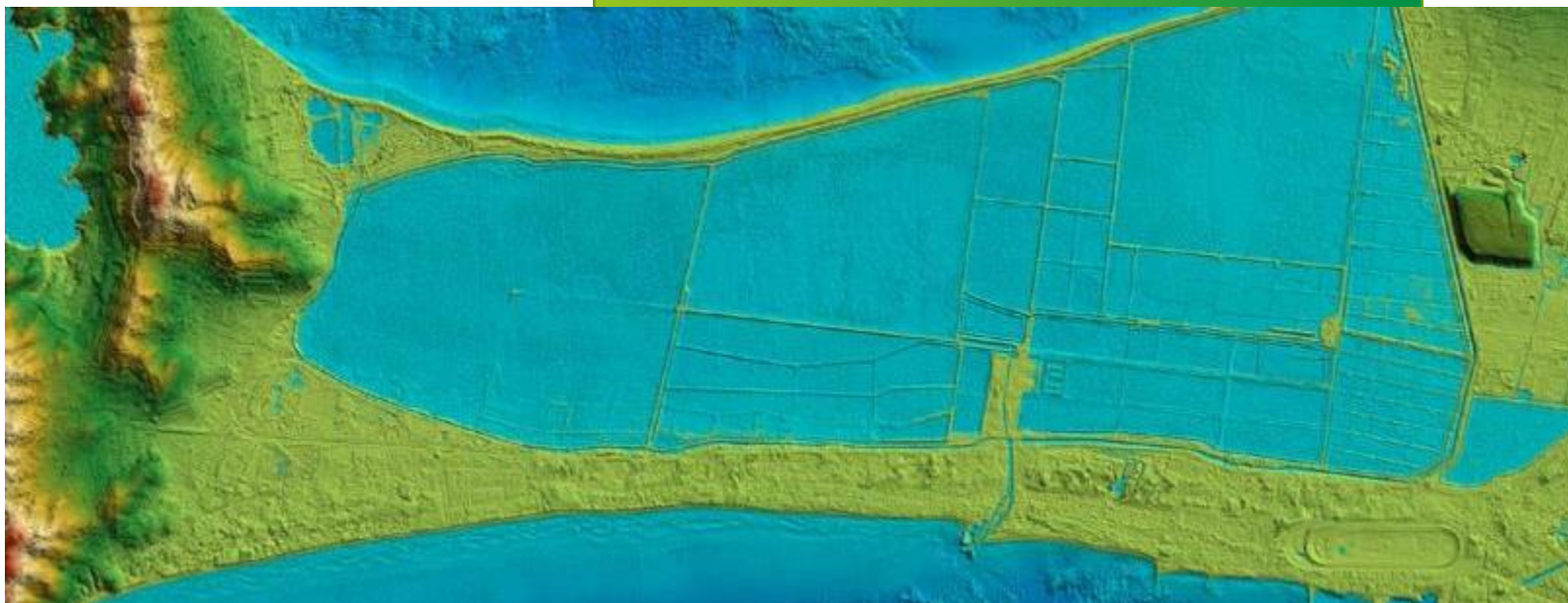

© IGN-SHOM